

**SEZIONE TRASVERSALE ATTUALE
INGRESSO GALLERIA**

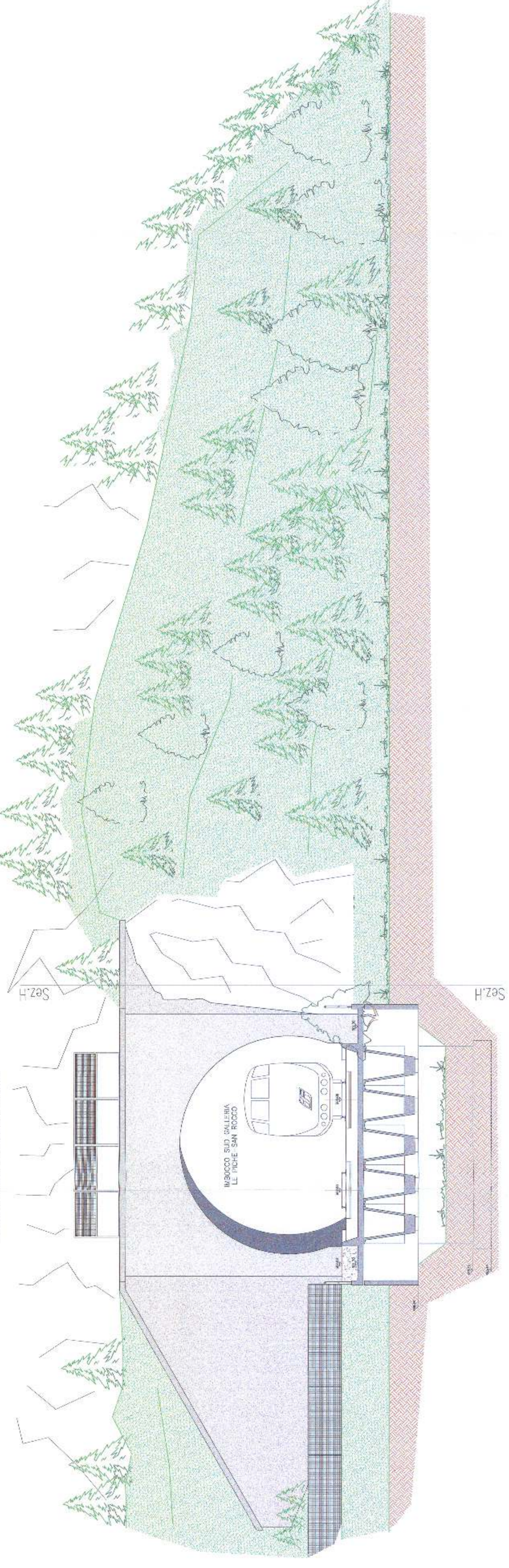

**SEZIONE H-H LONGITUDINALE ATTUALE
INGRESSO GALLERIA**

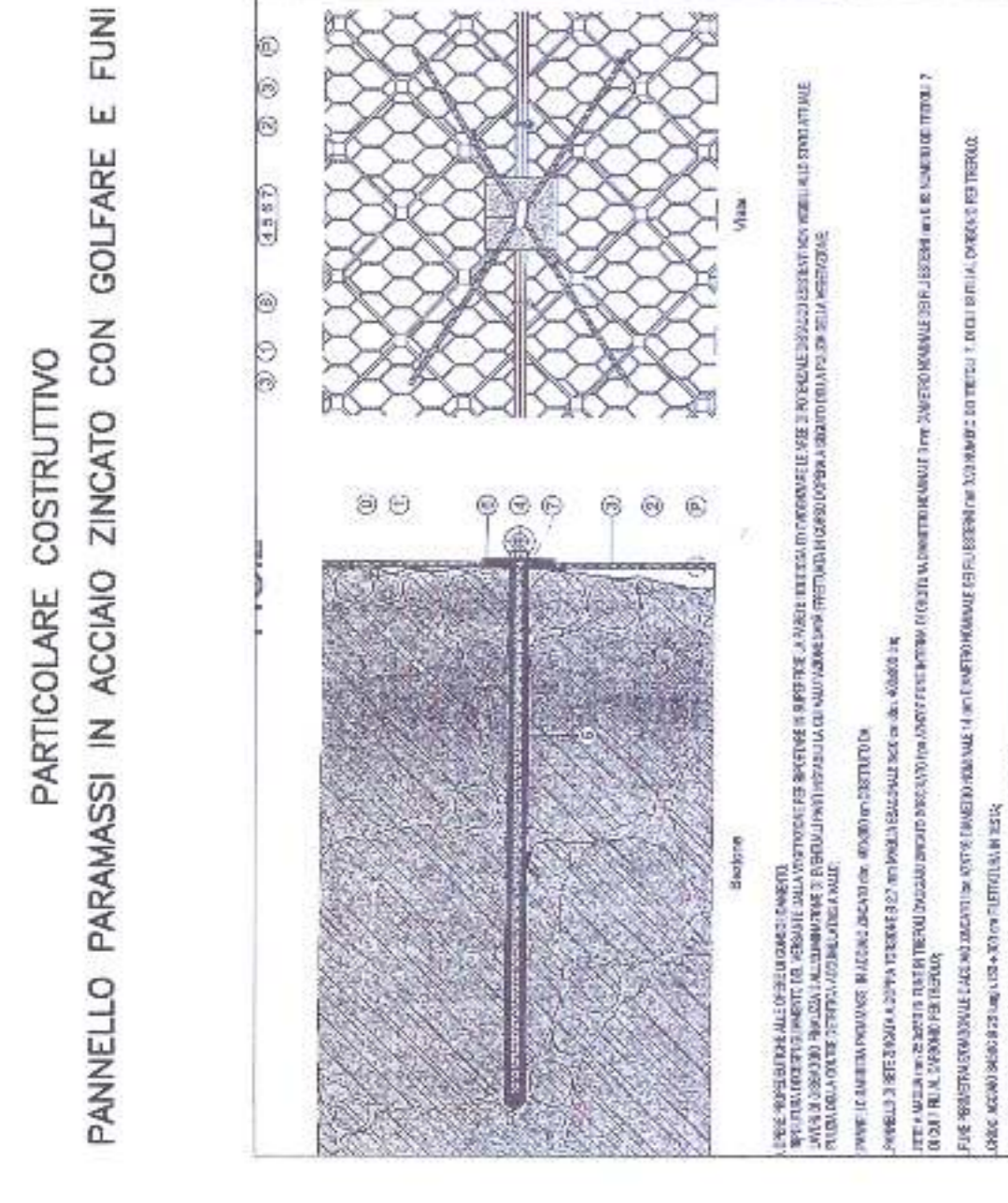
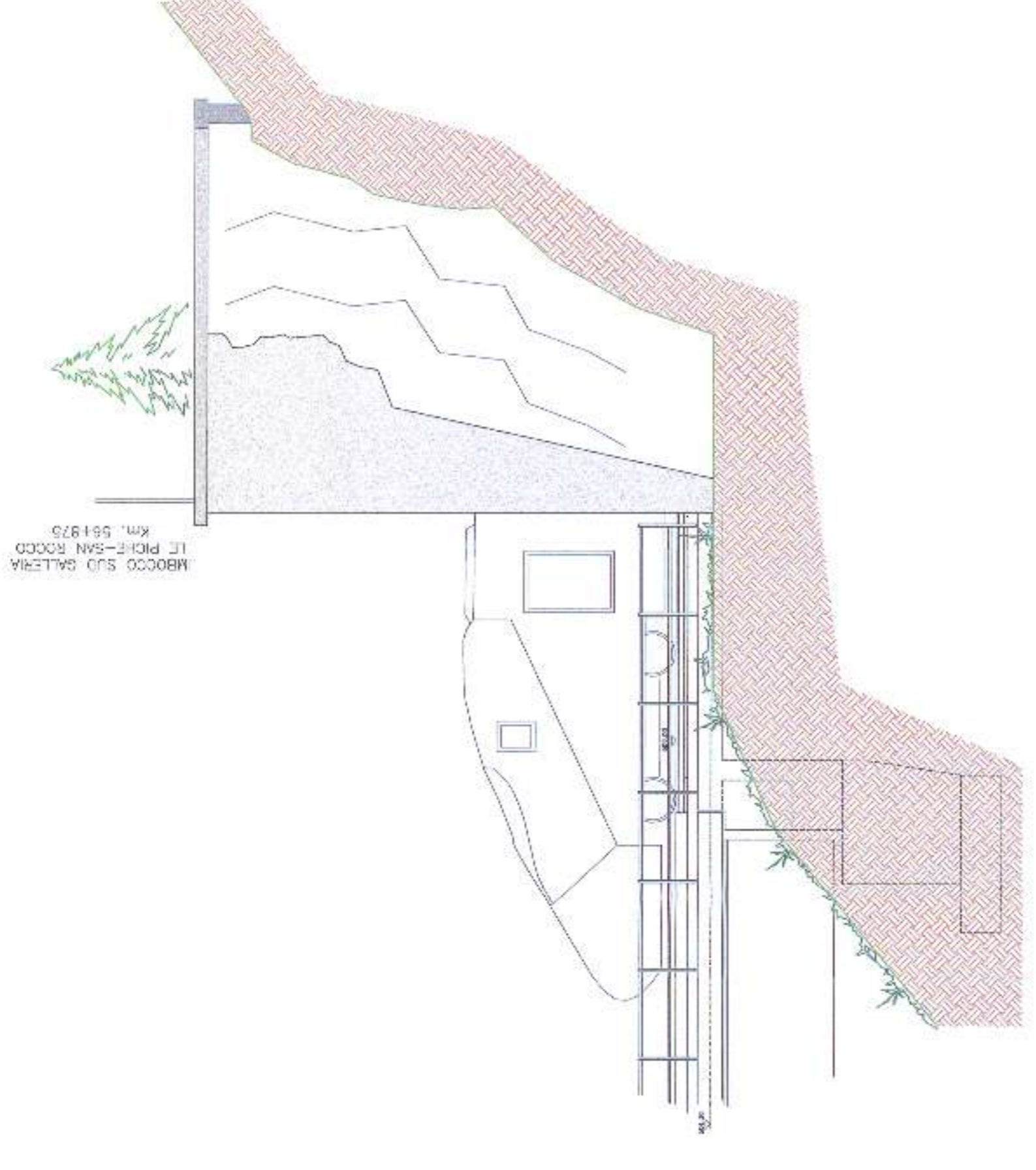

**SEZIONE TRASVERSALE E PROSPETTO DI
PROGETTO INGRESSO GALLERIA**

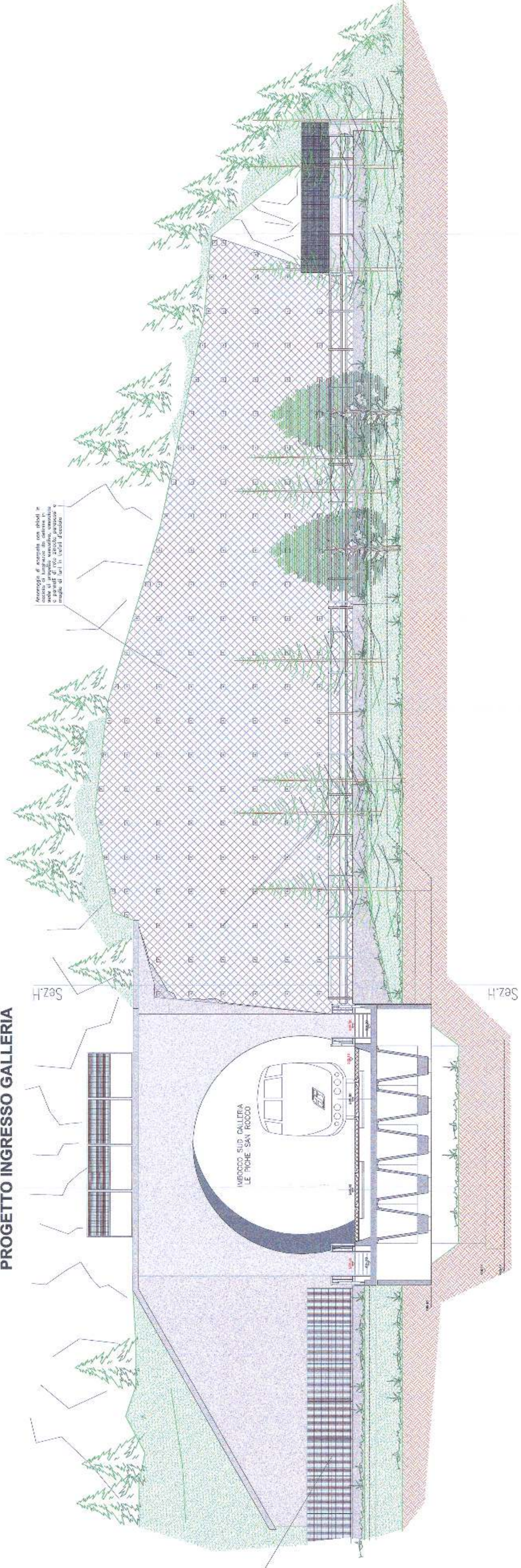

**SEZIONE H-H LONGITUDINALE DI
PROGETTO INGRESSO GALLERIA**

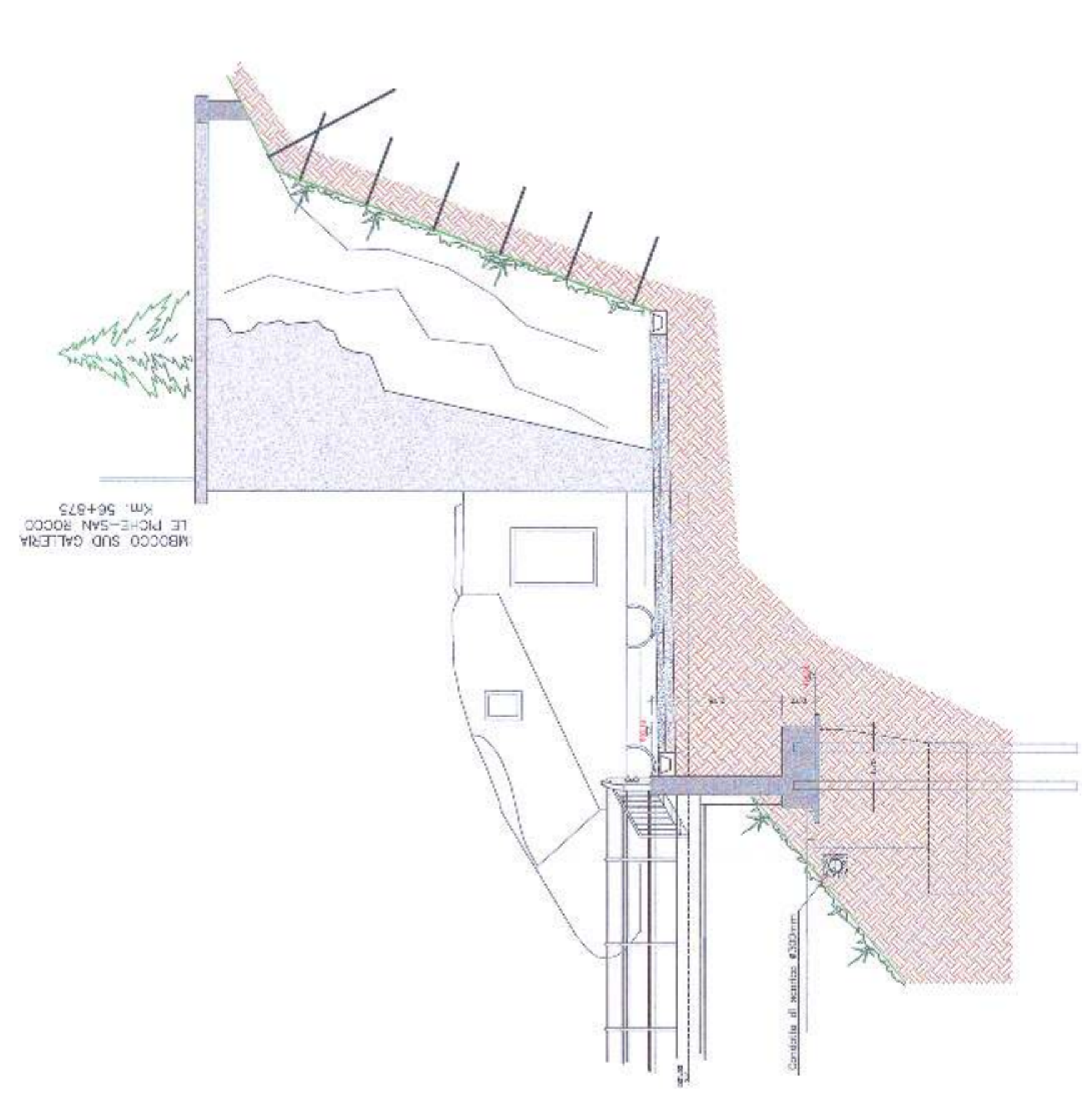

COMMITTENTE: **ALLEGATO N°5**
RETE FERROVIARIA ITALIANA Sp.A.
 DIREZIONE TERRITORIALE PRODUZIONE DI TRIESTE

PROGETTAZIONE: **RFI - DIREZIONE TERRITORIALE PRODUZIONE DI TRIESTE**
S. O. INGEGNERIA TRIESTE

SOGETTO TECNICO: **RFI - DIREZIONE TERRITORIALE PRODUZIONE DI TRIESTE**
S. O. INGEGNERIA TRIESTE

PROGETTO DEFINITIVO

**GALLERIA ZUC DAL BOR-IMBOCCO NORD AL Km. 56+760
 (IMBOCCO SUD LE PICHE-S.ROCCO Km.56+875)**
 Intervento tipologico di adeguamento al D.M.28_10_2005
 "Sicurezza nelle gallerie ferroviarie"

STATO ATTUALE E DI PROGETTO PROSPETTI **SCALA: 1:100**
TAV 5

PROGETTO/ANNO SOTTOPL. LIVELLO NOME DOC. PROG. OP.FASE FUNZ. NUMERAZ.

Rev.	Descrizione	Progettato	Data	Verificato	Data	Approvato	Data	Approvato	Data
0	Emissione	M. ZUCCHETTI	05/08/2017	C. LUTTI	05/08/2017	C. LUTTI	05/08/2017		

POSIZIONE ARCHIVIO **LINIA/TRATTA** **SEDE TRON.** **NOME DOC.** **NUMERAZ.**

0 2 1 7

Verificato e approvato: _____ Data: _____

Completato: _____ Data: _____

Autore: _____ Data: _____

FILE: